БИБЛИОТЕКА НАЧИНАЮЩЕГО БАЯНИСТА

32

МАЛЕНЬКИЕ ПЬЕСКИ

ИЗ СБОРНИКА „ГУСЕЛЬКИ“

МУЗЫКА 1964

Бай, качи, качи, качи

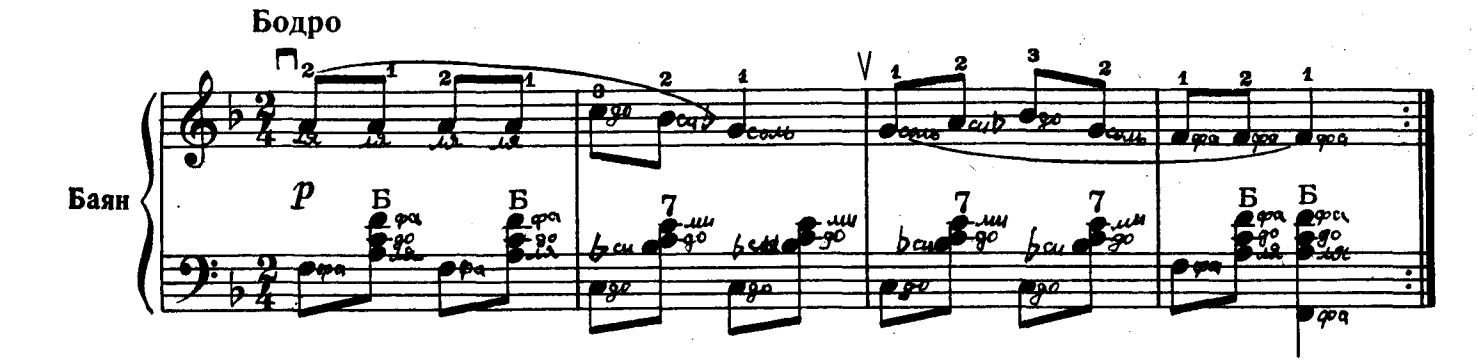

Ку-ка-ре-ку, петушок

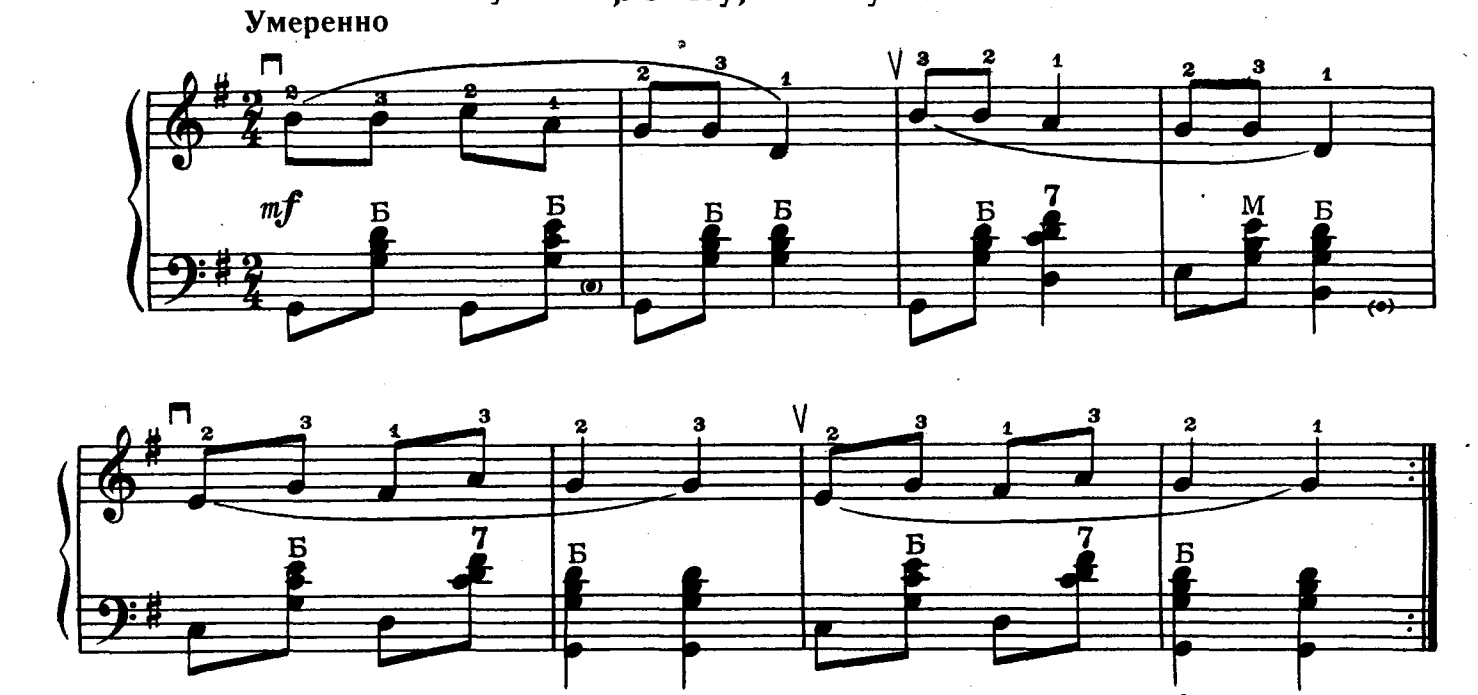

Вечерком красна девица

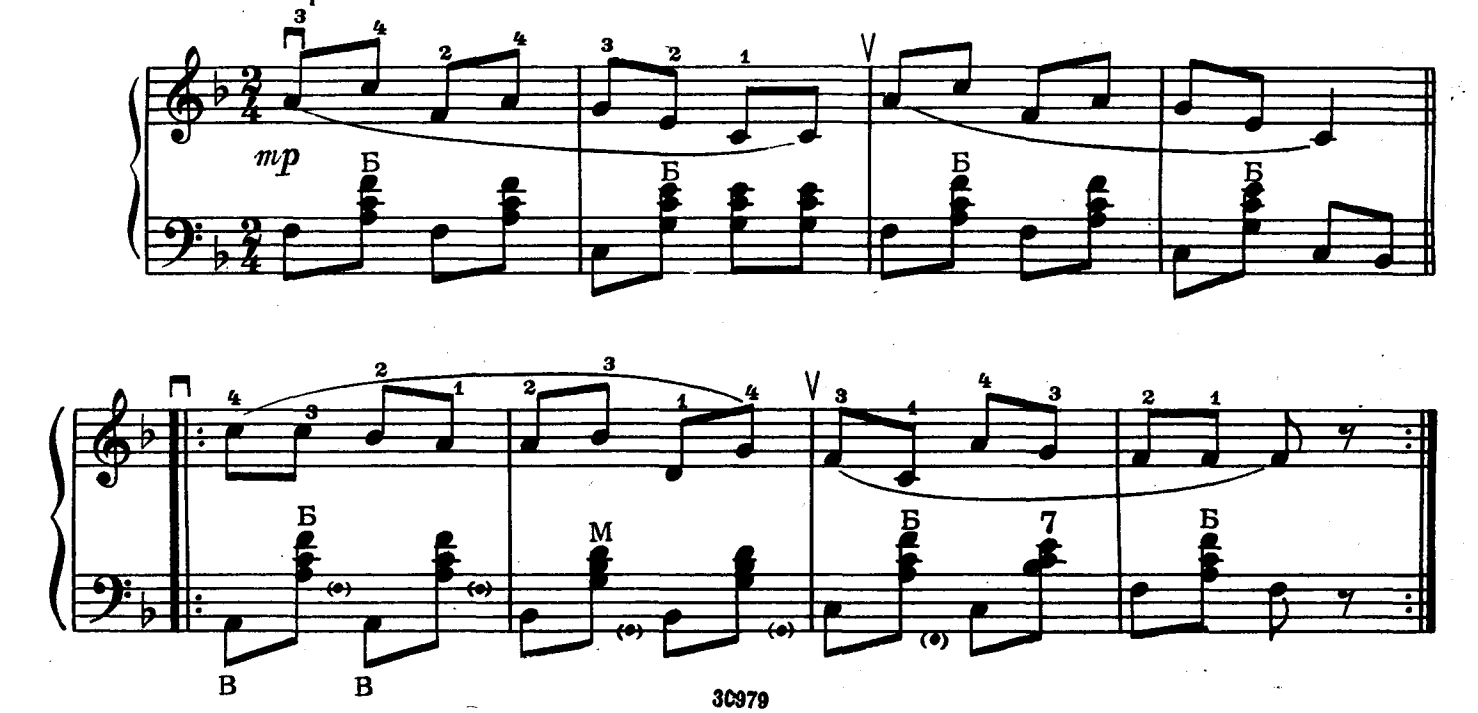

Ноты: Ale07.ru

На паркете в восемь пар

Весело

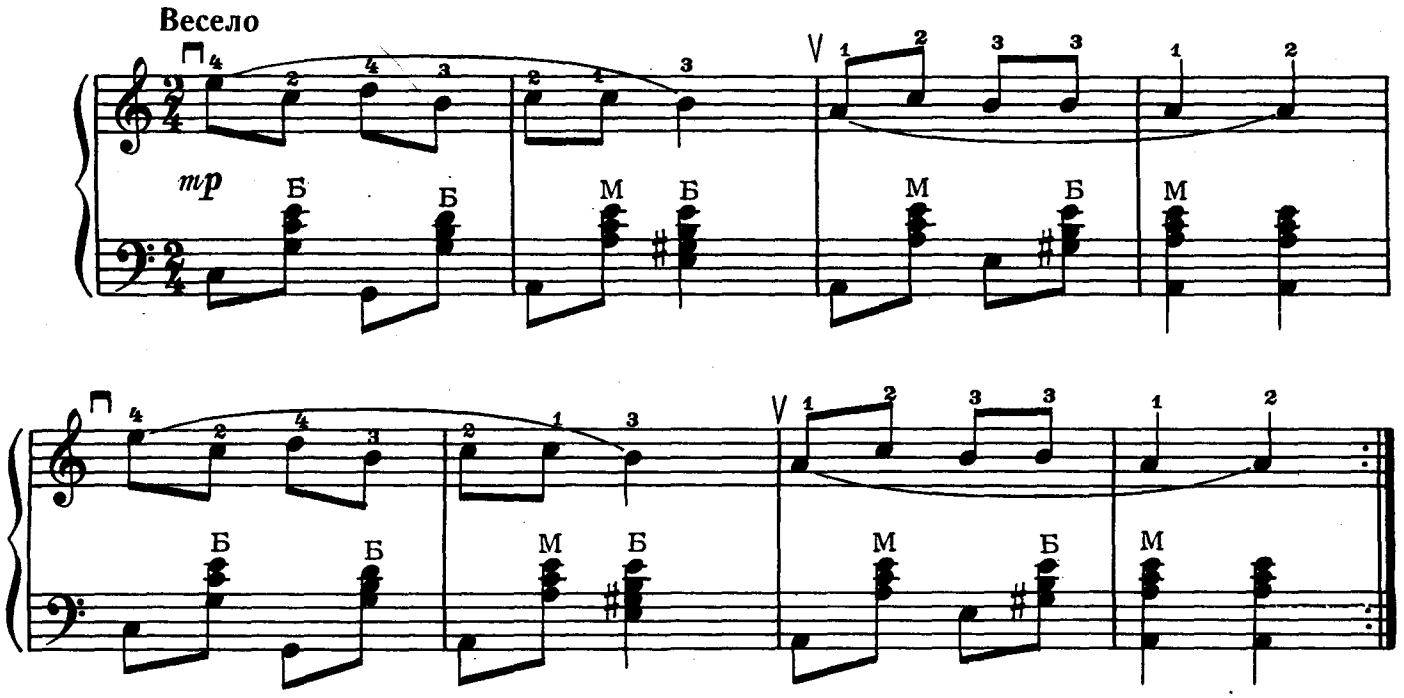

У Катеньки-резвушки

Бодро

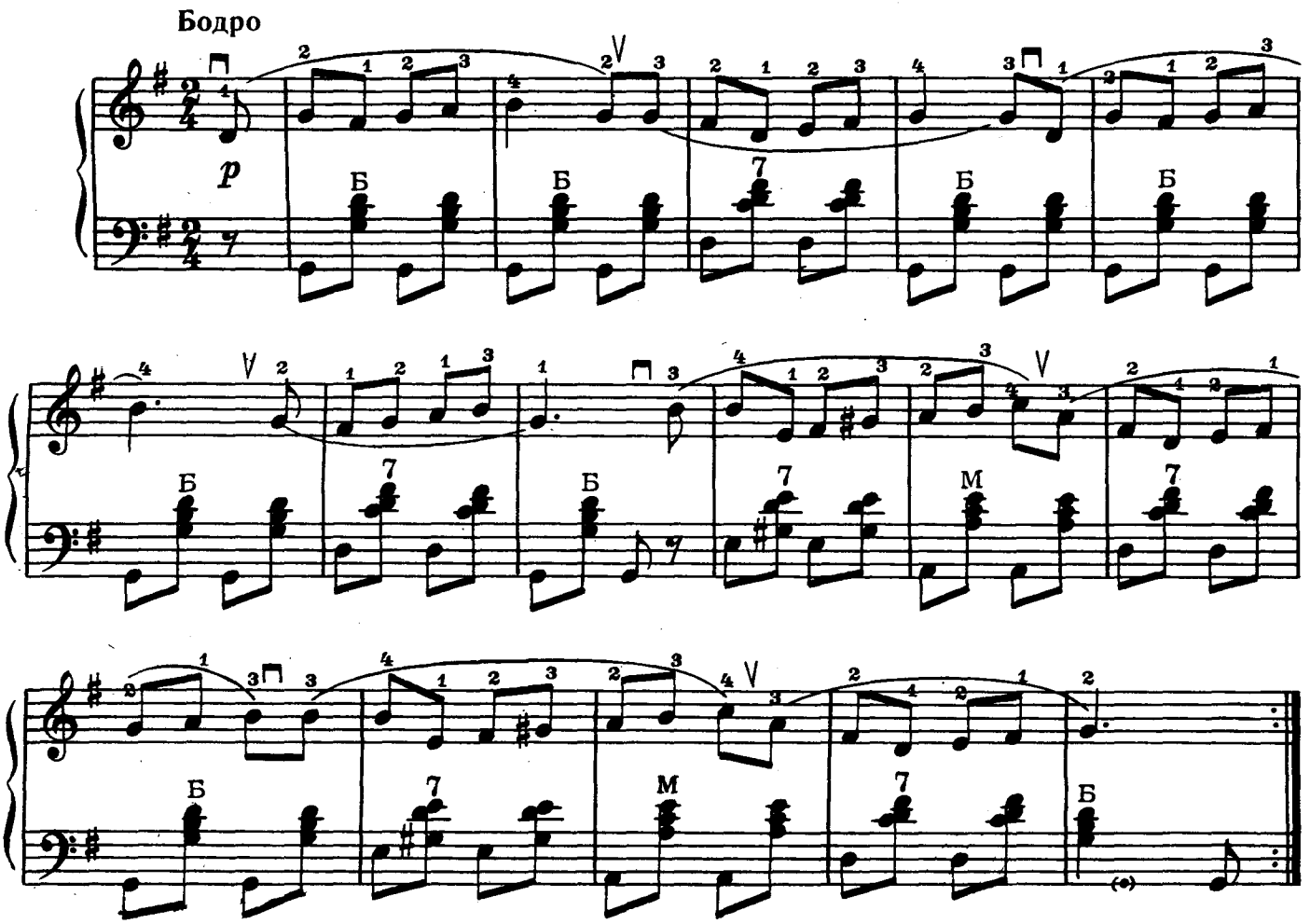

Ноты: Ale07.ru

На реке ль, на речке

Умеренно

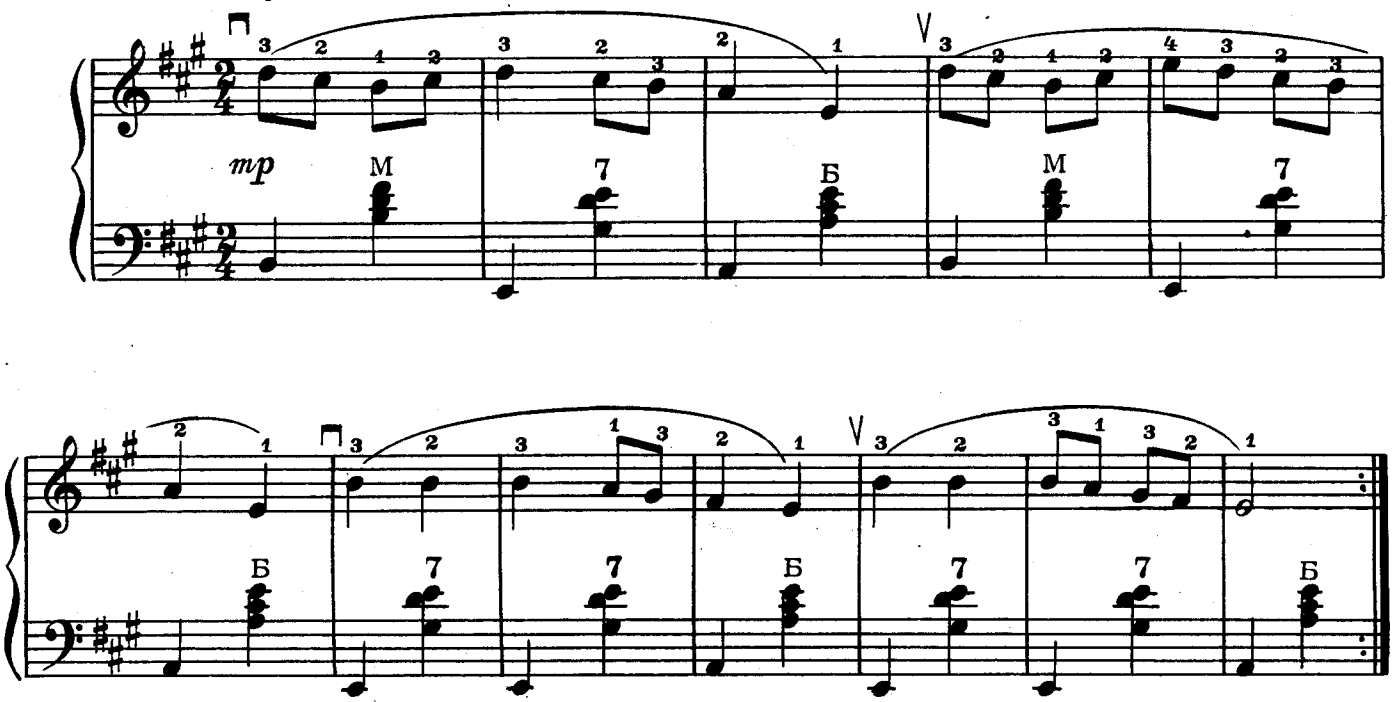

Лягушка

Бойко

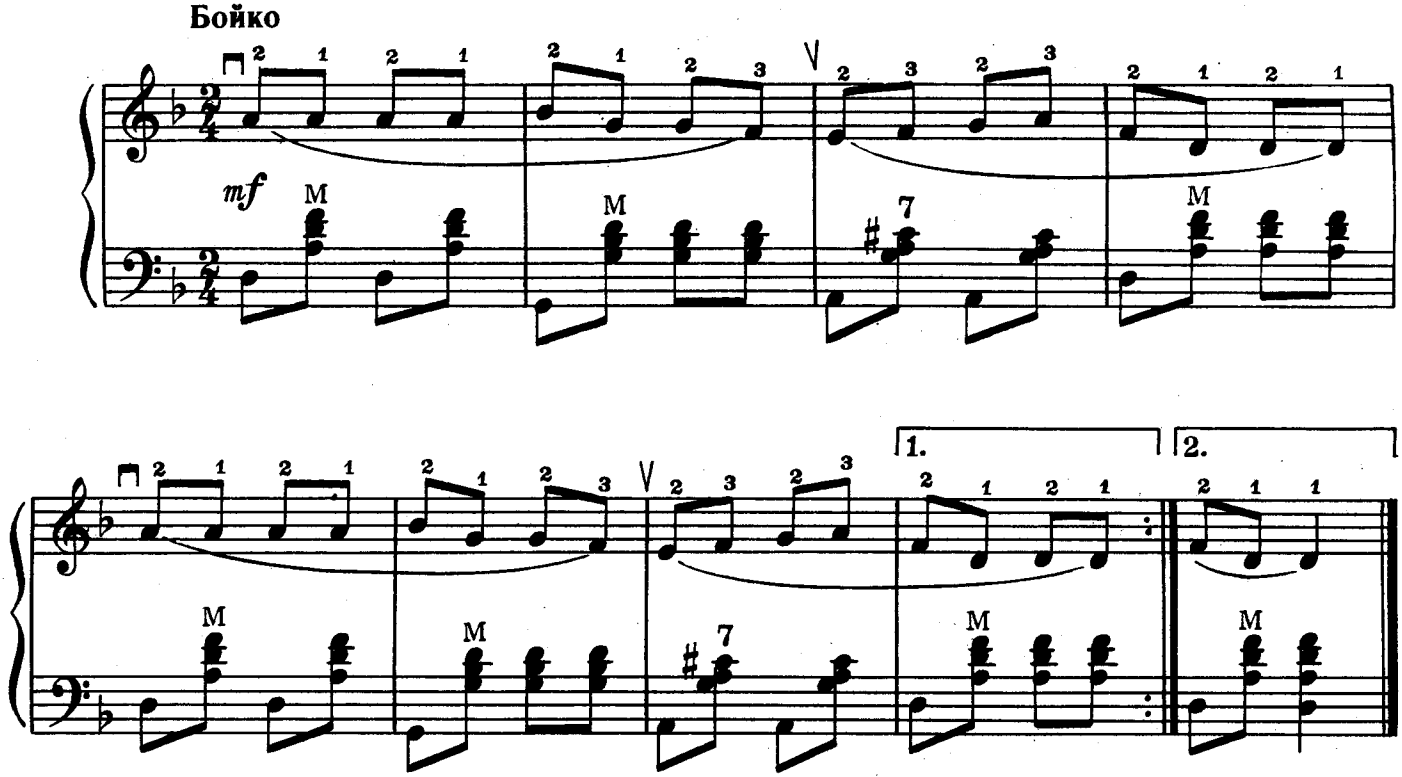

Ноты: Ale07.ru

Девицы-красавицы

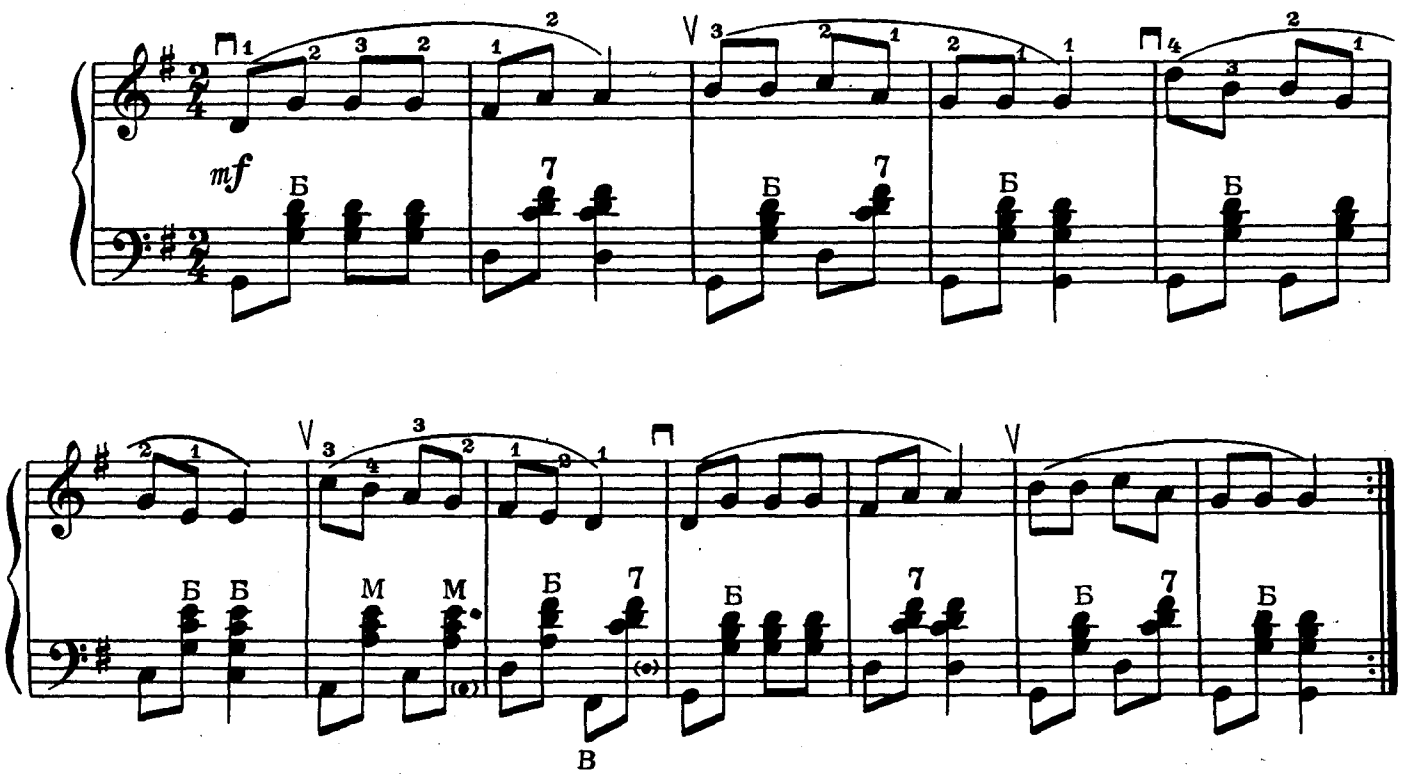

Заинька беленький

Медленно

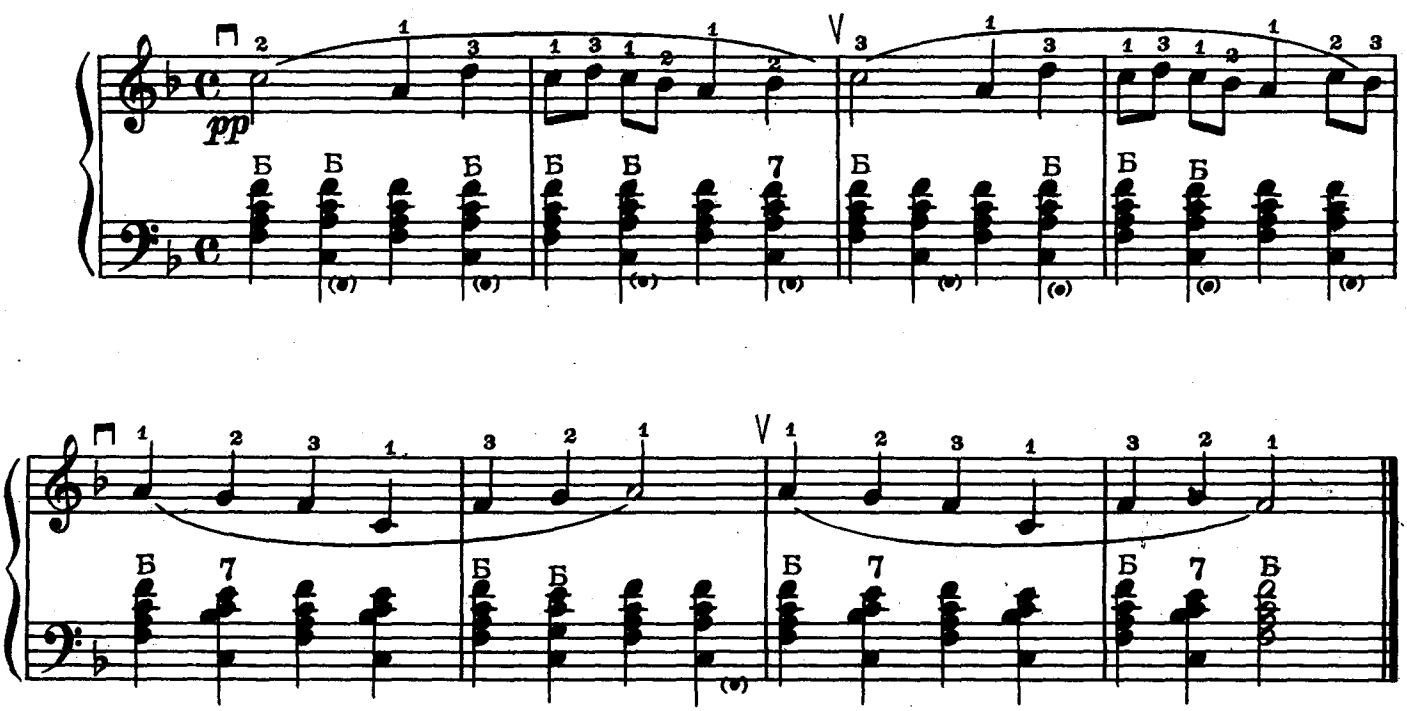

Ноты: Ale07.ru

Птичка

Темп вальса

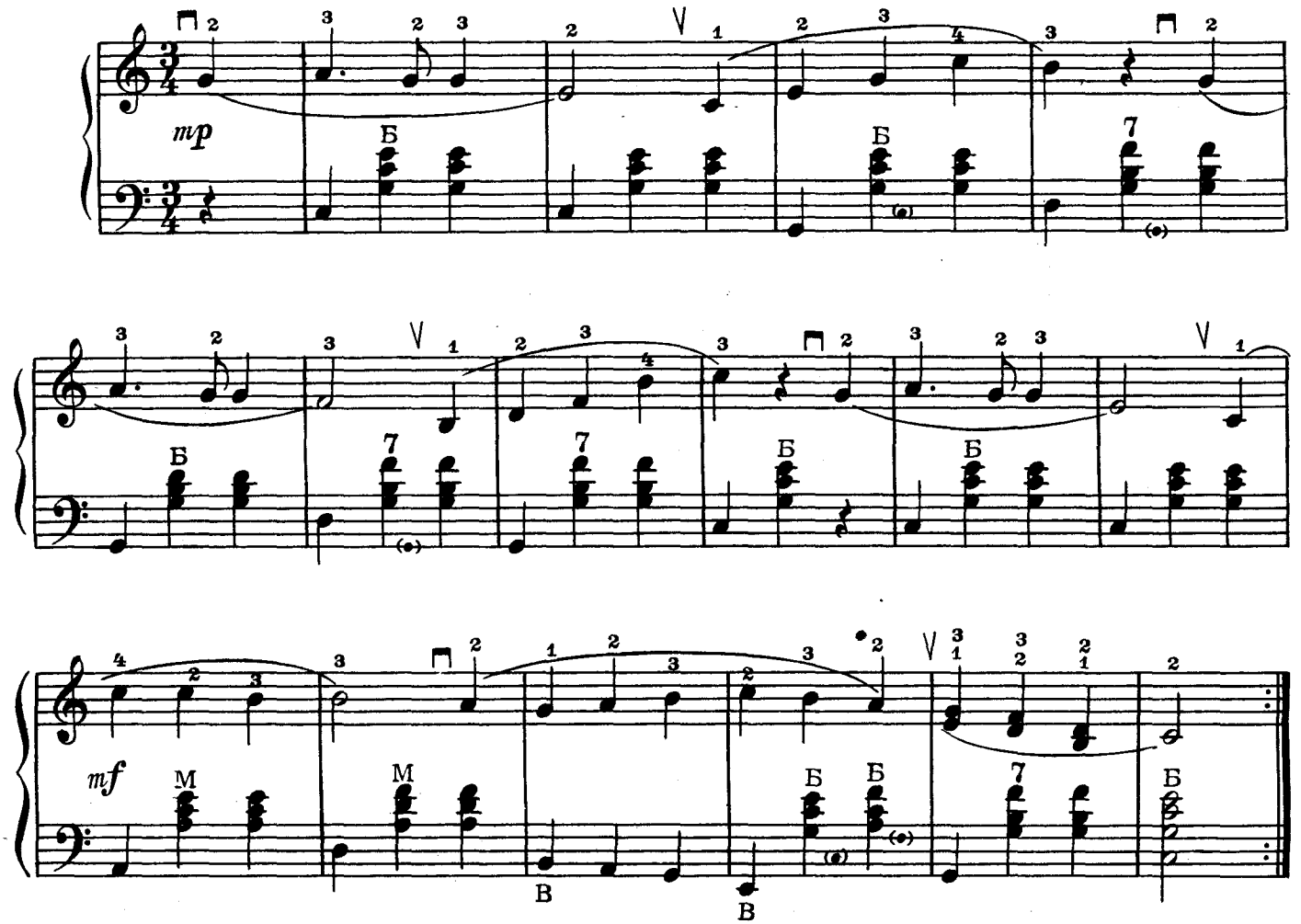

Ай, все кумушки домой

Быстро

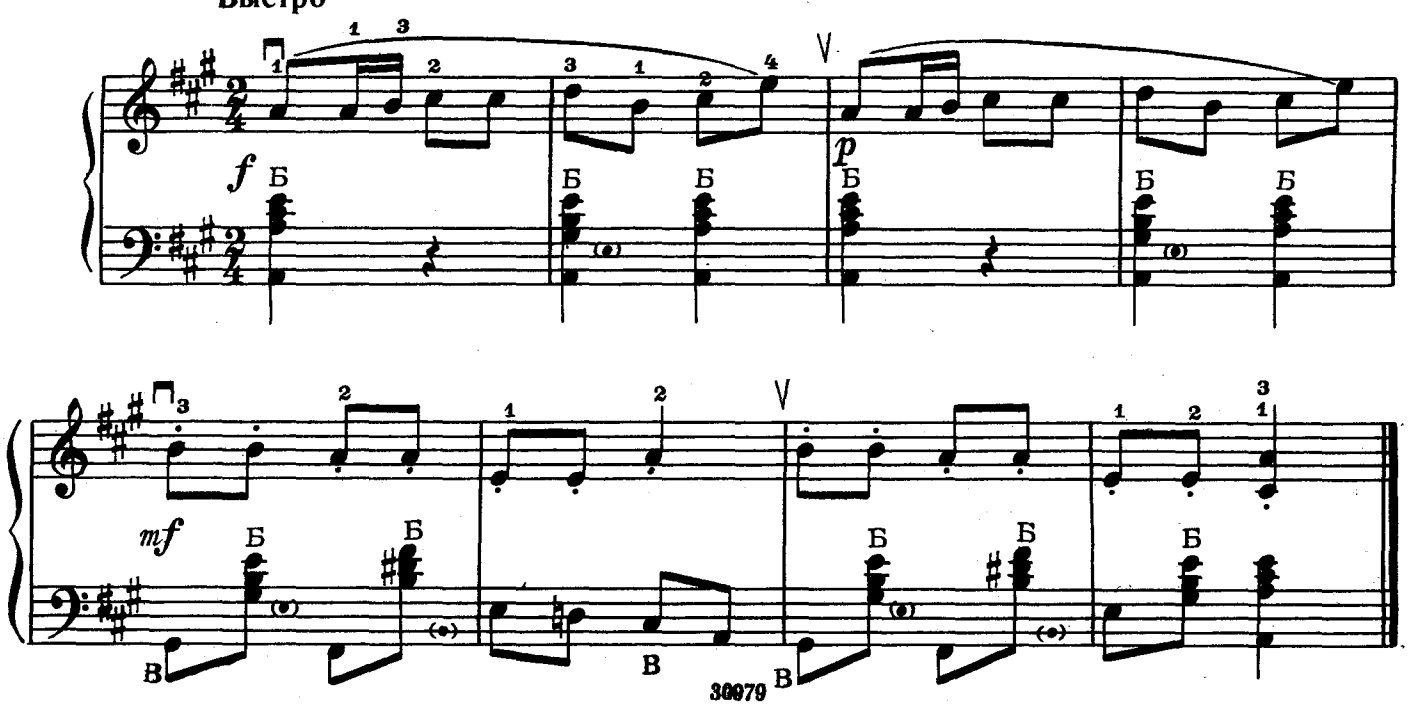

30979

Ноты: Ale07.ru

Раным-рано

Подвижно

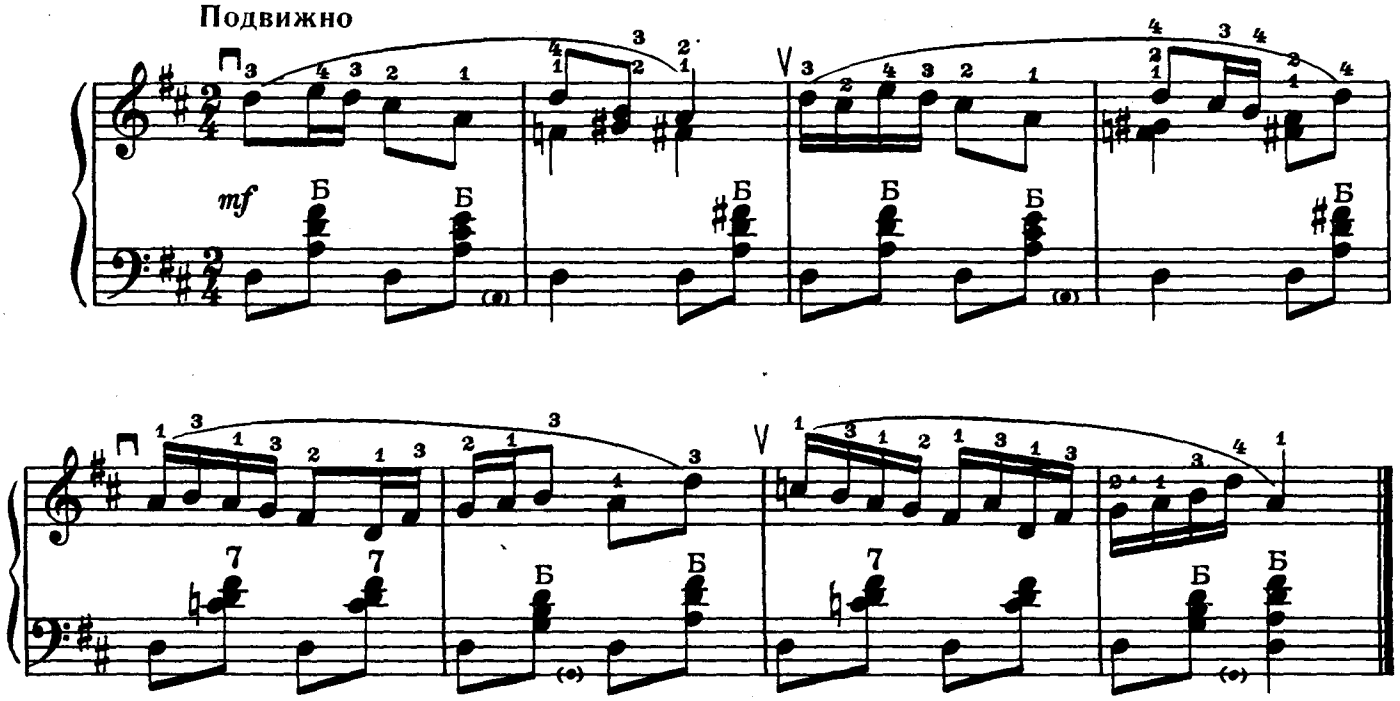

Меж игрою и трудом

Темп польки

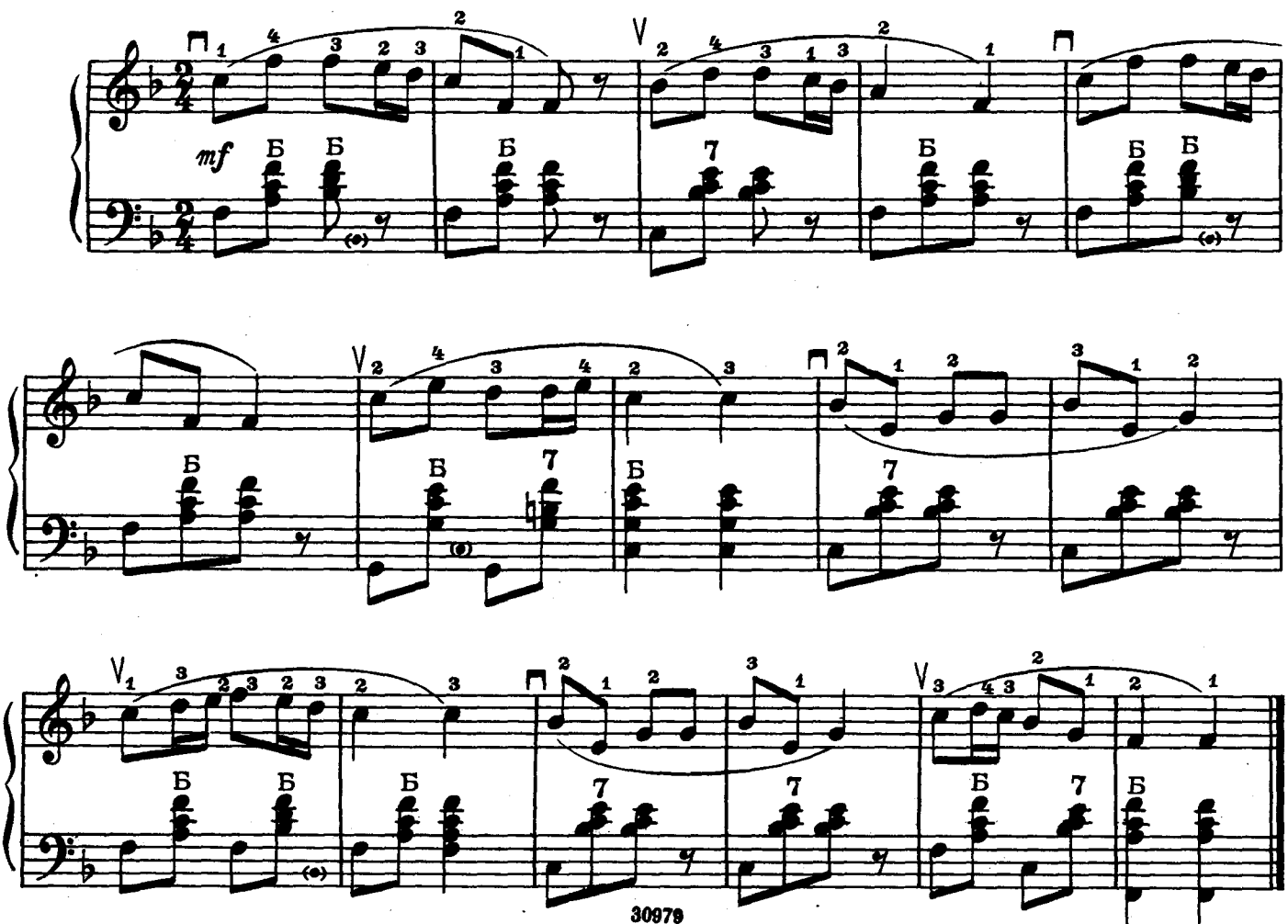

Ноты: Ale07.ru

Синичка

Весело

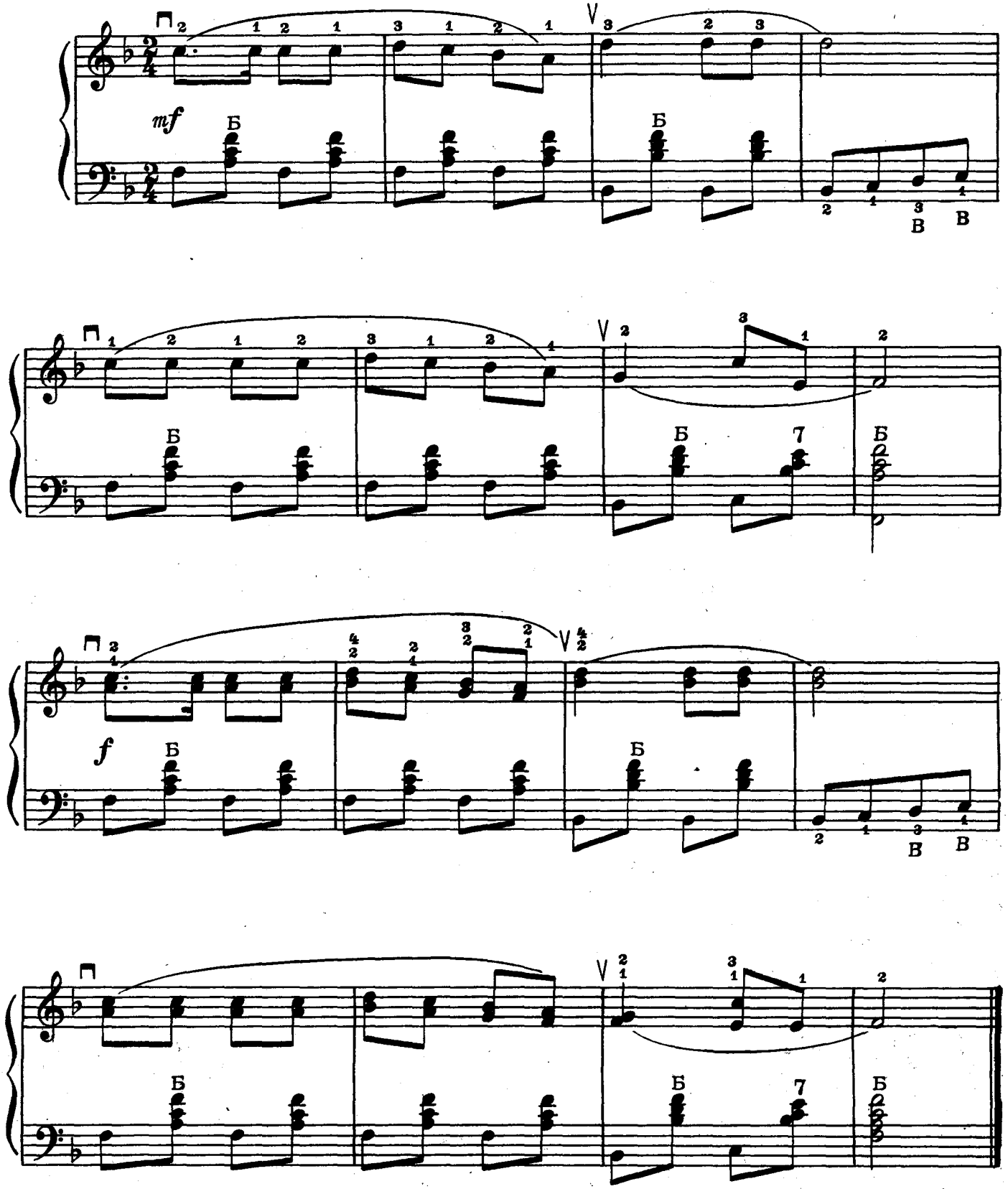

Ноты: Ale07.ru

За горами, за долами

Весело

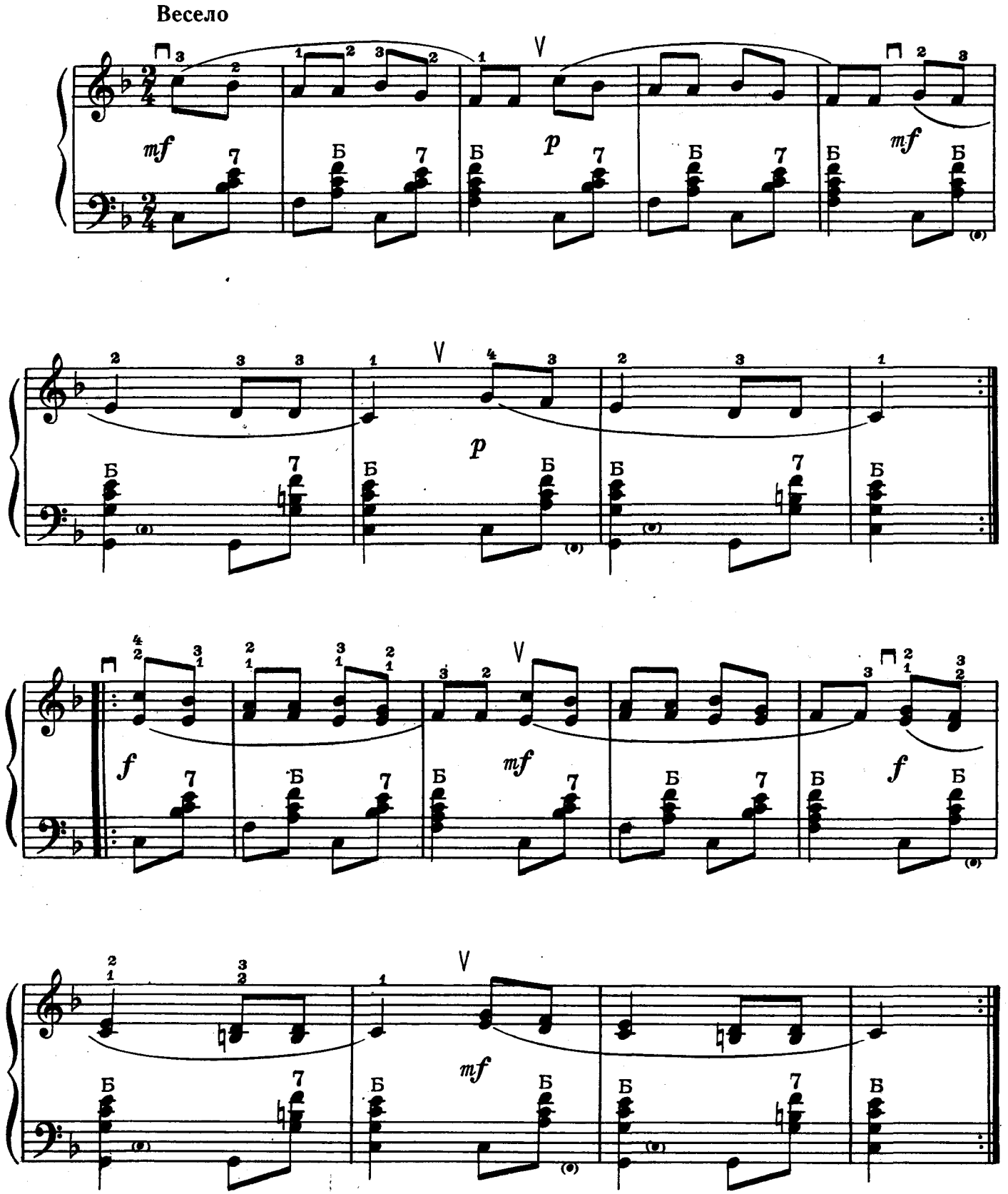

Ноты: Ale07.ru

Ну, поди, поди сюда

Не скоро

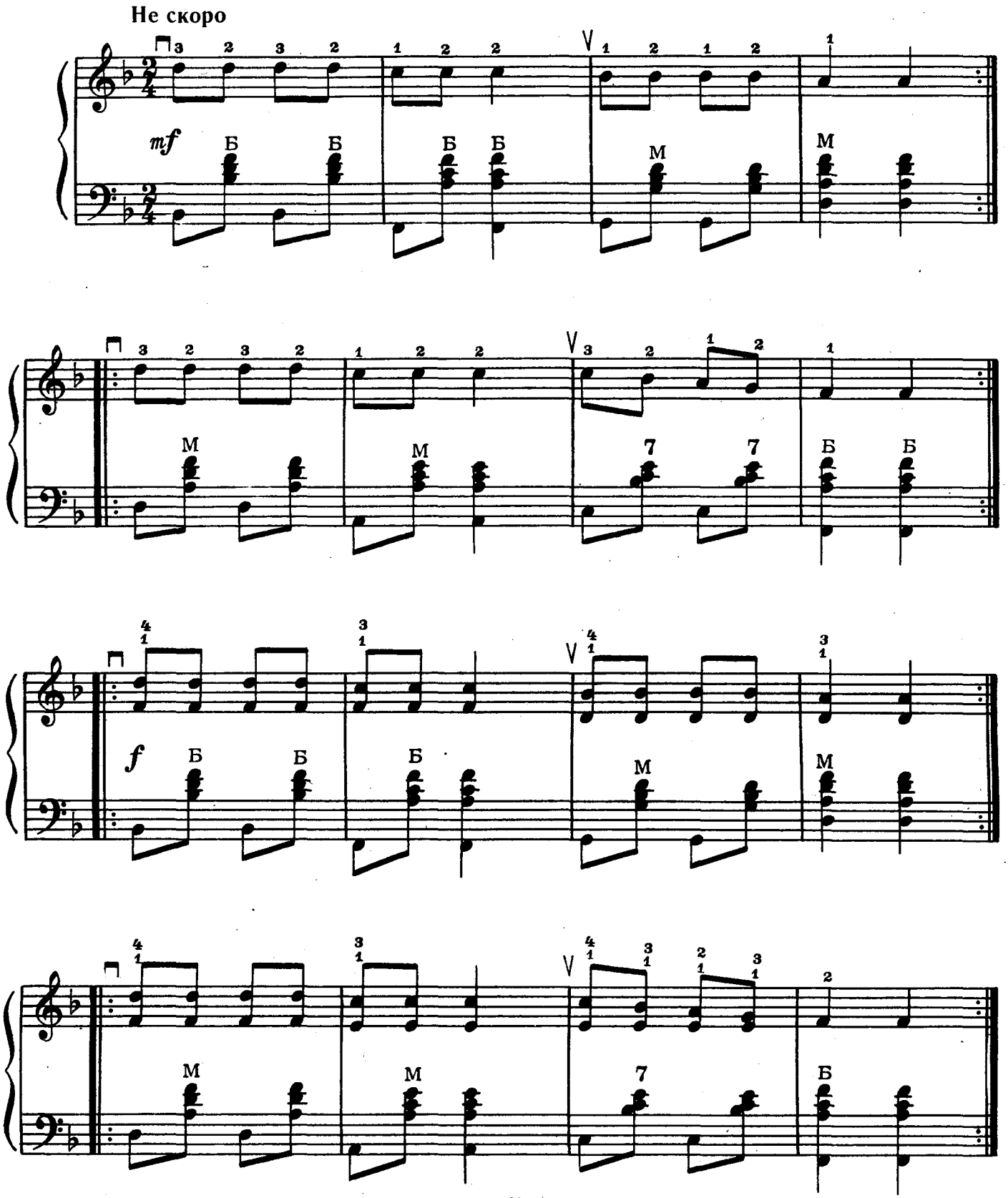

Ноты: Ale07.ru

Козлик

(вальс)

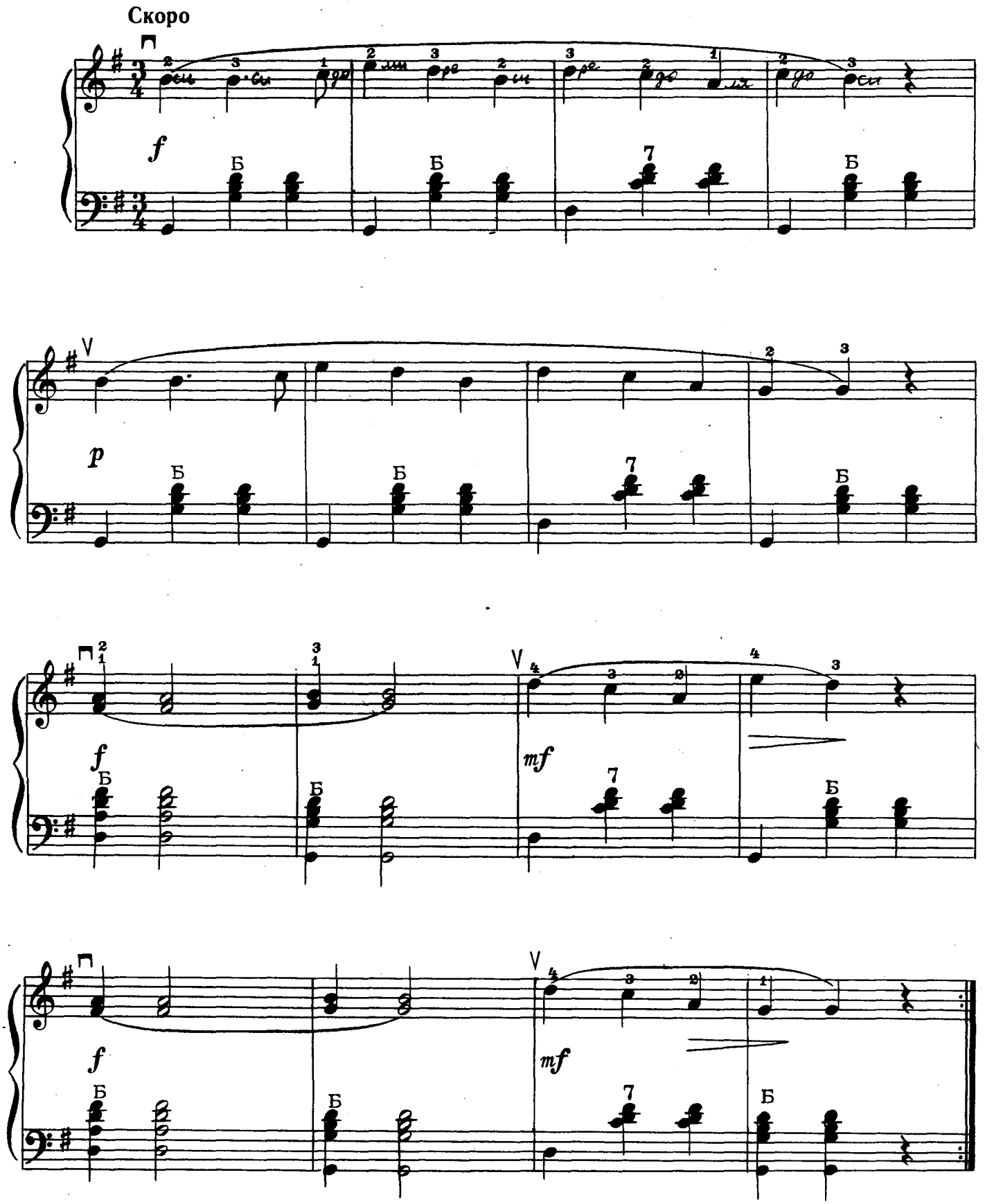

Ноты: Ale07.ru

Петух

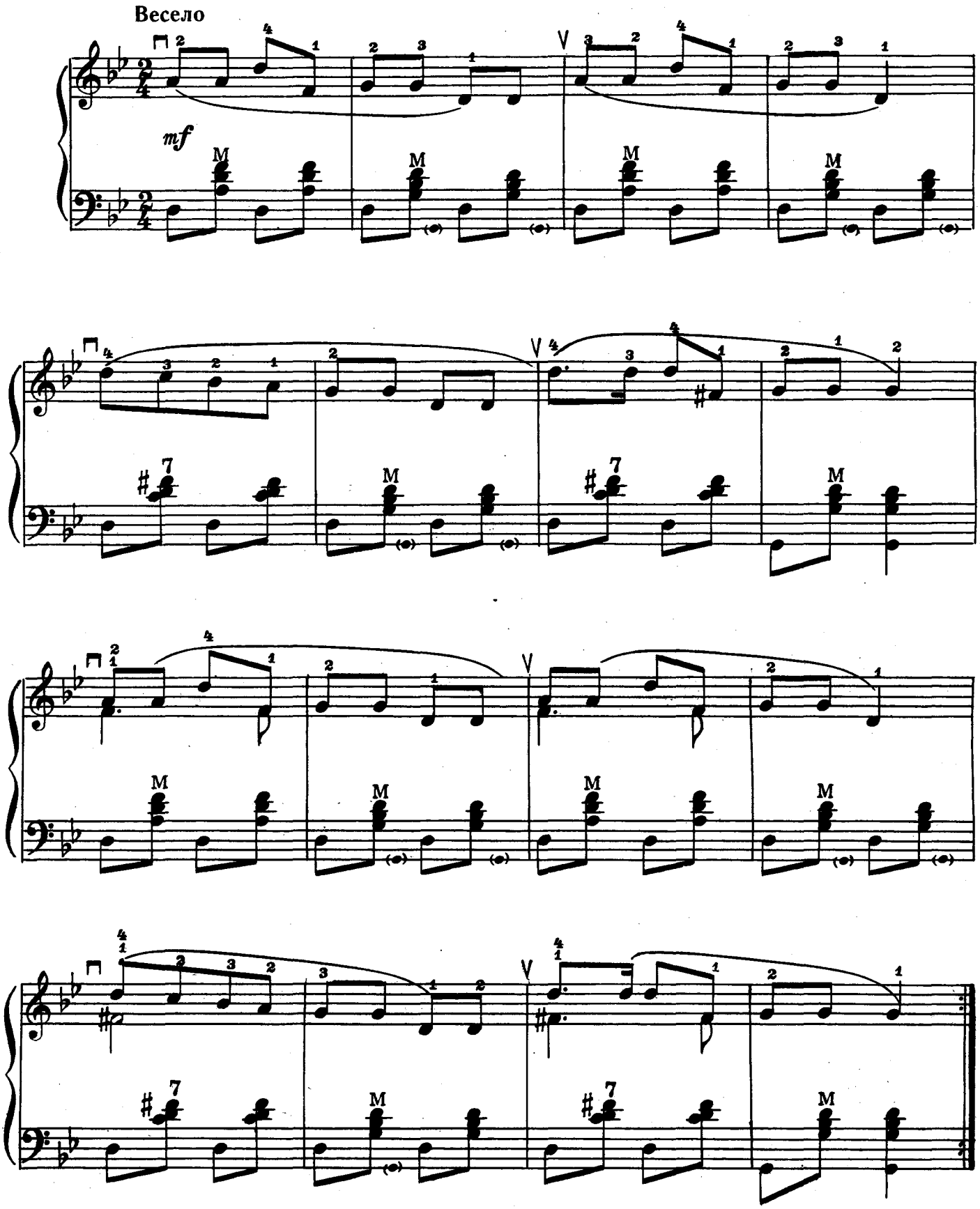

Ноты: Ale07.ru

Белка

Подвижно

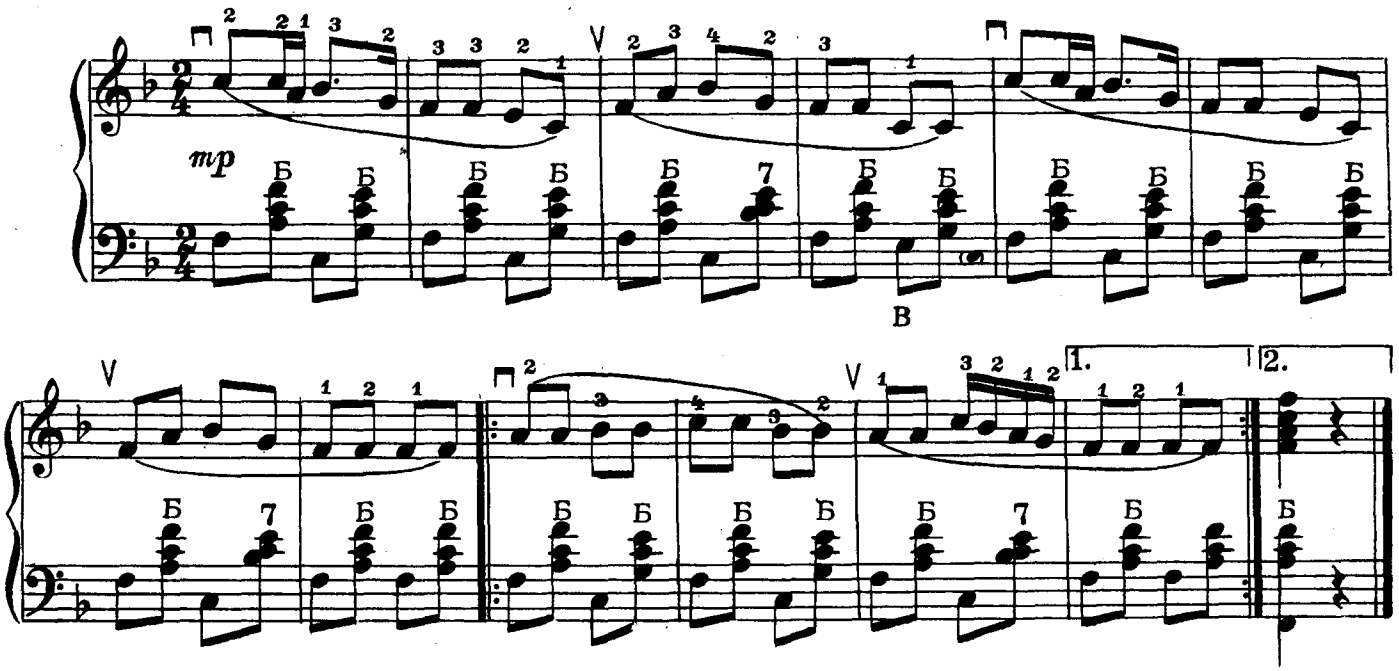

Кукушка

Весело

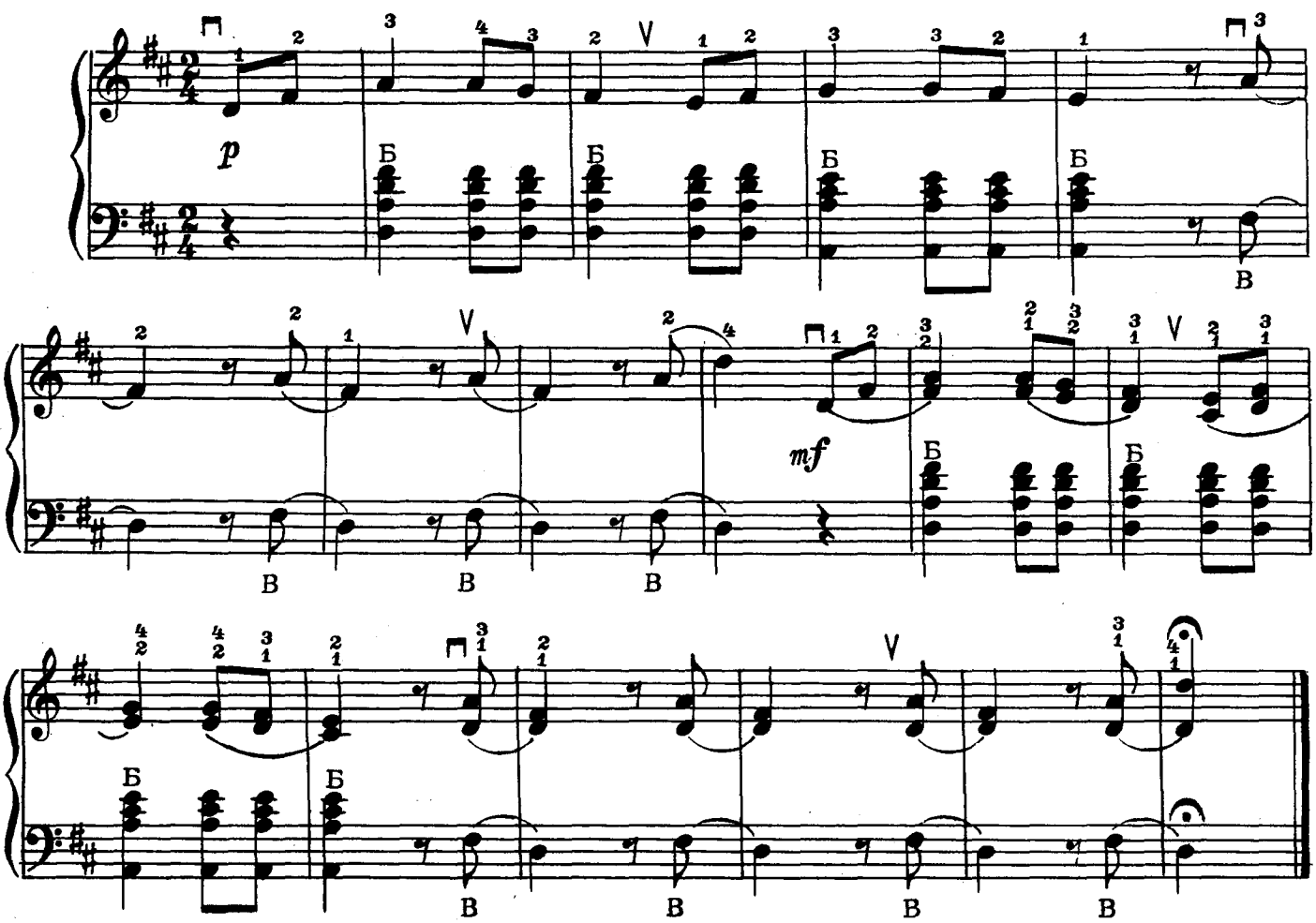

Ноты: Ale07.ru

Уточка

Умеренно

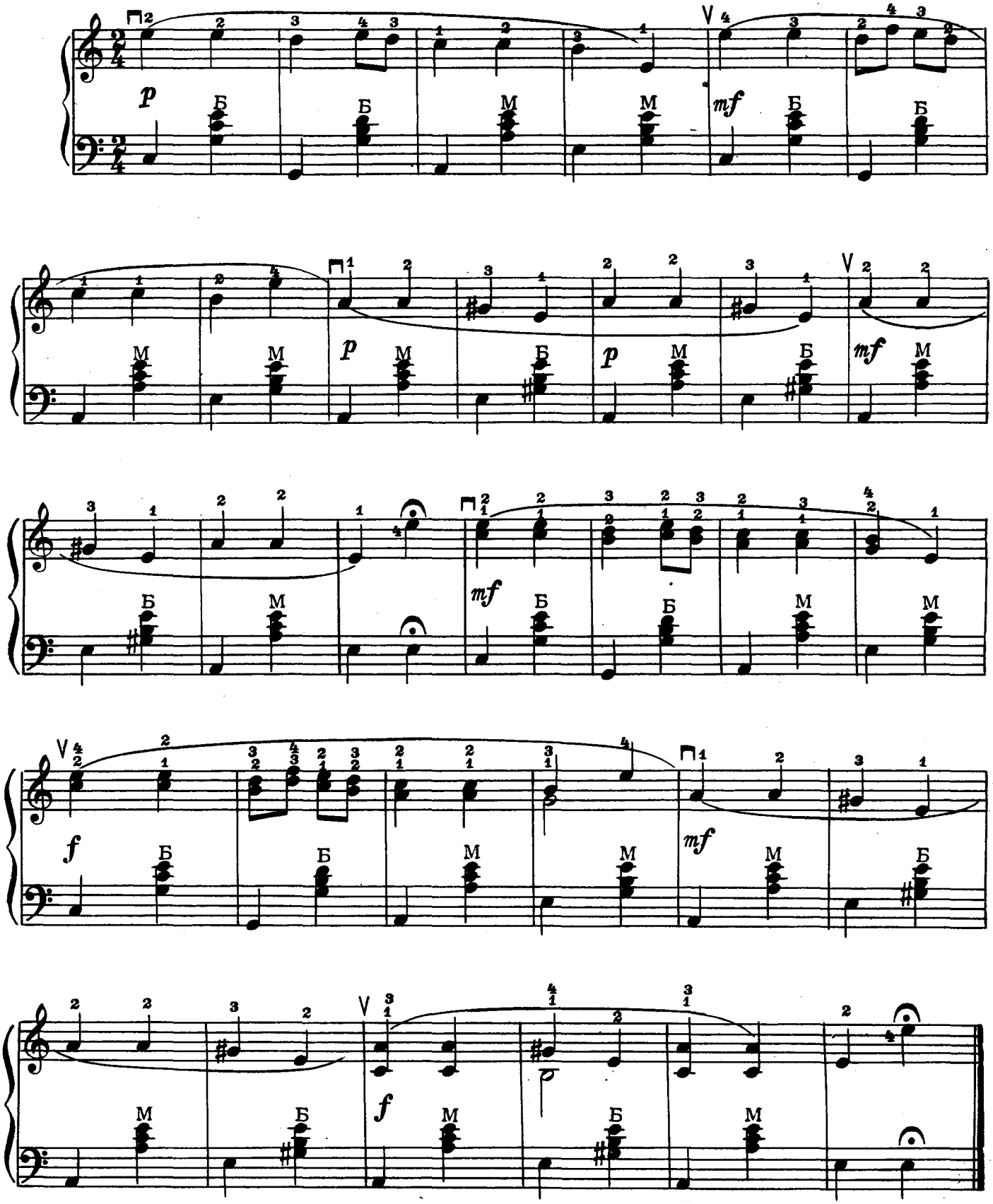

Ноты: Ale07.ru

Котик мохнатый

Умеренно

mp

Ноты: Ale07.ru

20 к. 30979-ш

СОДЕРЖАНИЕ

Бай, качи, качи, качи 2
Ку-ка-ре-ку, петушок 2
Вечерком красна девица 2
На паркете в восемь пар 3
У Катеньки-резвушки 3
На реке ль, на речке 4
Лягушка 4
Девицы-красавицы 5
Заинька беленький 5
Птичка 6
Ай, все кумушки домой 6
Раным-рано 7
Меж игрою и трудом 7
Синичка 8
За горами, за долами 9
Ну поди, поди сюда 10
Козлик (вальс) 11
Петух 12
Белка 13
Кукушка 13
Уточка 14
Котик мохнатый 15

Переложение сделали:
В. АЛЕХИН, П. АРТЕМОВ, Э. ГИРШ,
А. ТИХОМИРОВ

МАЛЕНЬКИЕ ПЬЕСКИ
из сборника «Гусельки»

Техн. редактор Н. Корунова

1963 г. Формат бумаги 60×90¹/₈. Бум. л. 1,0. Печ. л. 2,0.
д. л. 2,0. Тираж 5 000 экз. Заказ 5541

ская типография № 6 Мосгорсовнархоза